



Istituto Comprensivo “D. Cambellotti”



Ministero Istruzione Università Ricerca
Ufficio Scolastico Regionale Lazio
Istituto Comprensivo “D. Cambellotti”
Via della Pineta, 2 – 00040 Rocca Priora (Roma)

Autovalutazione d'Istituto Questionari ATA

Anno 2015-2016



Istituto Comprensivo “D. Cambellotti”



Indice

- Obiettivo
- Perimetro del sondaggio
- Nella scuola in cui lavori ci si sente
- Nella scuola i cui lavori
- Progettazione didattica e politiche didattiche
- A tuo giudizio la scuola in cui operi si può descrivere come



Istituto Comprensivo “D. Cambellotti”



Obiettivo

L'obiettivo principale del questionario proposto è quello di acquisire le informazioni necessarie che consentano di dare un contributo fattivo all'individuazione delle esigenze del personale ATA.

Le aree oggetto del sondaggio sono:

- Senso di Appartenenza all'Istituto
- Nella scuola in cui lavori..
- Progettazione didattica e politiche didattiche
- Descrizione giudizio sulla scuola



Istituto Comprensivo “D. Cambellotti”



- Obiettivo
- Perimetro del sondaggio
- Nella scuola in cui lavori ci si sente
- Nella scuola in cui lavori
- Progettazione didattica e politiche didattiche
- A tuo giudizio la scuola in cui operi si può descrivere come



Istituto Comprensivo “D. Cambellotti”



Perimetro del sondaggio

Personale ATA: Sede Rocca Priora e Colle di fuori



Istituto Comprensivo “D. Cambellotti”



Indice

- Obiettivo
- Perimetro del sondaggio
- Nella scuola in cui lavori ci si sente
- Nella scuola in cui lavori
- Progettazione didattica e politiche didattiche
- A tuo giudizio la scuola in cui operi si può descrivere come



1. Nella scuola in cui lavori ci si sente

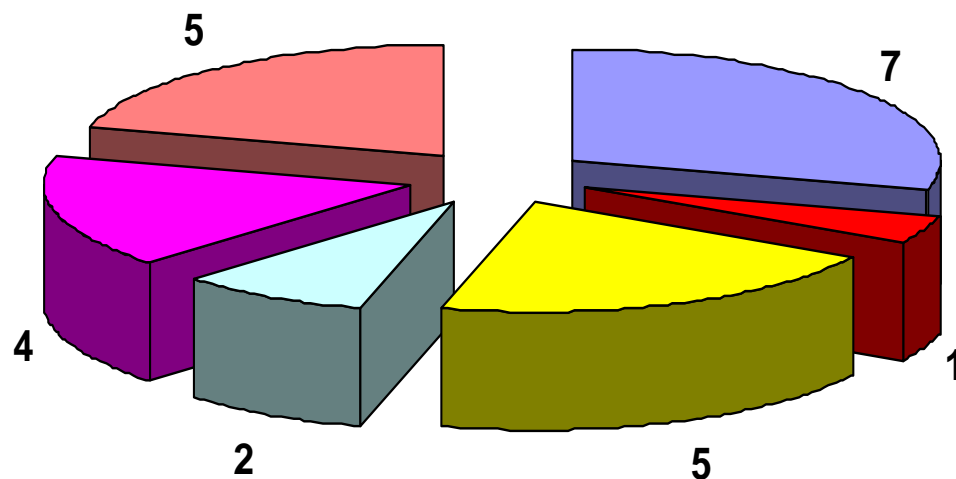

- Motivati ed impegnati in prima persona - MOLTO
- Pronti a superare le difficoltà in modo collaborativo - ABBASTANZA
- Pronti a superare le difficoltà in modo collaborativo - MOLTO
- Di essere veramente parte dell'organizzazione - ABBASTANZA
- Di essere veramente parte dell'organizzazione - MOLTO
- Di lavorare in modo dispersivo ed inefficace - POCO



Istituto Comprensivo "D. Cambellotti"



1. Nella scuola in cui lavori ci si sente

Motivati ed impegnati in prima persona:

- molto 7

Pronti a superare le difficoltà in modo collaborativo:

- molto 5
- abbastanza 1

Di essere veramente parte dell'organizzazione:

- molto 4
- abbastanza 2

Di lavorare in modo dispersivo ed inefficace:

- poco 2



Istituto Comprensivo “D. Cambellotti”



Indice

- Obiettivo
- Perimetro del sondaggio
- Nella scuola in cui lavori ci si sente
- Nella scuola in cui lavori
- Progettazione didattica e politiche didattiche
- A tuo giudizio la scuola in cui operi si può descrivere come



2. Nella scuola i cui lavori

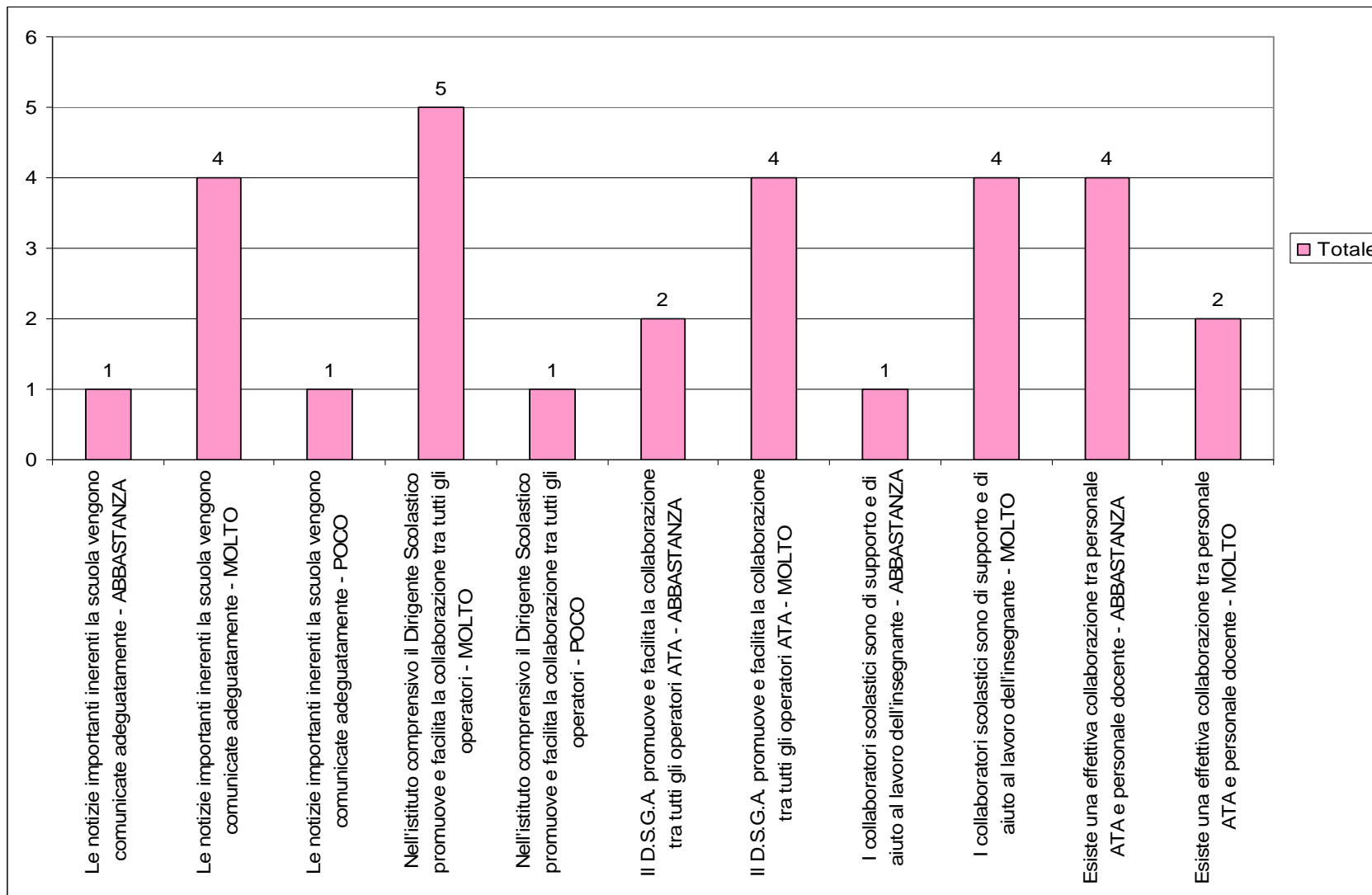



2. Nella scuola i cui lavori

Le notizie importanti inerenti la scuola vengono comunicate adeguatamente:

- Molto 4
- Abbastanza 1
- Poco 1

Nell'istituto comprensivo il Dirigente Scolastico promuove e facilita la collaborazione tra tutti gli operatori:

- Molto 5
- Poco 1

Il D.S.G.A. promuove e facilita la collaborazione tra tutti gli operatori ATA

- Molto 4
- Abbastanza 2

I collaboratori scolastici sono di supporto e di aiuto al lavoro dell'insegnante:

- Molto 4
- Abbastanza 1

Esiste una effettiva collaborazione tra personale ATA e personale docente:

- Molto 2
- Abbastanza 4



Istituto Comprensivo “D. Cambellotti”



Indice

- Obiettivo
- Perimetro del sondaggio
- Nella scuola in cui lavori ci si sente
- Nella scuola in cui lavori
- Progettazione didattica e politiche didattiche
- A tuo giudizio la scuola in cui operi si può descrivere come



3. Progettazione didattica e politiche didattiche

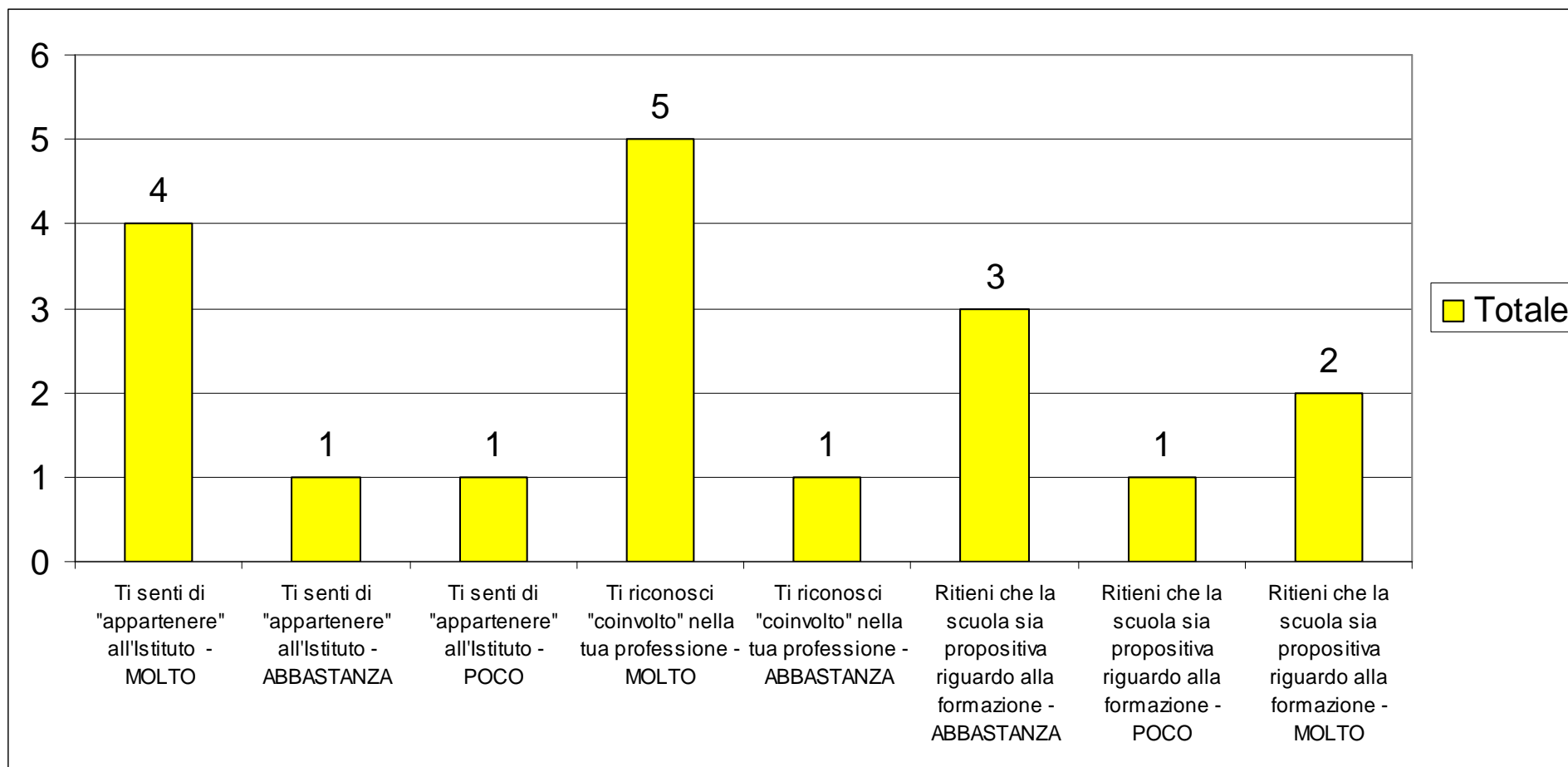



3. Progettazione didattica e politiche didattiche

Ti senti di "appartenere" all'Istituto		
- Molto		4
- Poco		1
- Abbastanza		1
Ti riconosci "coinvolto" nella tua professione		
- Molto		5
- Abbastanza		1
Ritieni che la scuola sia propositiva riguardo alla formazione		
- Molto		2
- Poco		1
- Abbastanza		3



Istituto Comprensivo “D. Cambellotti”



Indice

- Obiettivo
- Perimetro del sondaggio
- Nella scuola in cui lavori ci si sente
- Nella scuola in cui lavori
- Progettazione didattica e politiche didattiche
- A tuo giudizio la scuola in cui operi si può descrivere come



Descrizione giudizio sulla scuola

4. A tuo giudizio la scuola in cui operi si può descrivere come

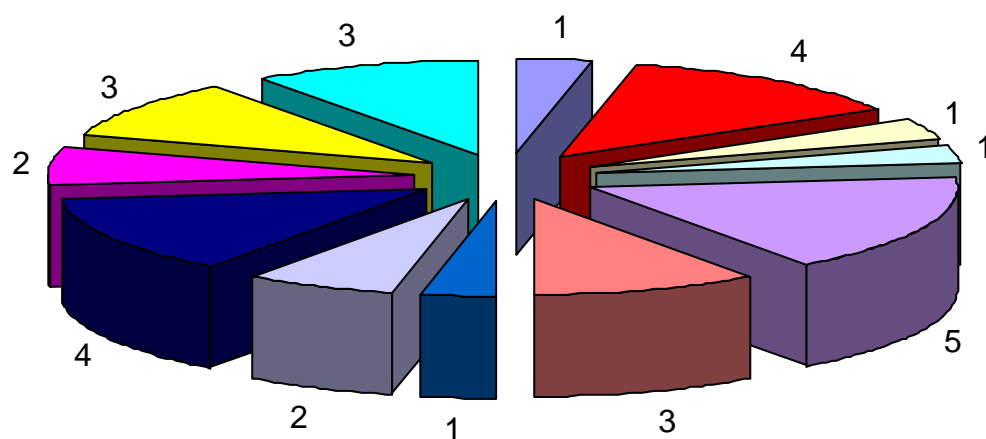

- .Efficiente - ABBASTANZA
- .Efficiente - MOLTO
- .Efficiente - POCO
- .professionale - ABBASTANZA
- .Professionale - MOLTO
- .organizzata - ABBASTANZA
- .organizzata - POCO
- .organizzata - MOLTO
- .accogliente - MOLTO
- .accogliente - ABBASTANZA
- propositiva innovativa - MOLTO
- propositiva innovativa - ABBASTANZA



Descrizione giudizio sulla scuola

4. A tuo giudizio la scuola in cui operi si può descrivere come

- Molto	Efficiente:	4
- Poco		1
- Abbastanza		1
- Molto	Professionale:	5
- Abbastanza		1
- Molto	Organizzata:	2
- Poco		1
- Abbastanza		3
- Molto	Accogliente:	4
- Abbastanza		2
- Molto	Propositiva e innovativa:	3
- Poco		3



Istituto Comprensivo “D. Cambellotti”



Grazie per l'attenzione!

Orietta CURCIO

Email: orietta.curcio@icroccapriora.it